

Preparatoria

Acuerdo SEP R.V.O.E. 01-0118 de fecha 21-08-01

Pláticas informativas para padres de familia

Con la finalidad de brindar información y aclarar dudas acerca del sistema Lasallista, invitamos a tus papás a las pláticas que se llevarán a cabo en las instalaciones de la preparatoria. Favor de confirmar su asistencia al teléfono 311 5525 ext. 501.

Jueves 1 de Marzo

Jueves 3 de Mayo

Informes:

Departamento de Promoción

Gabriel Oropeza Sosa, Jefe de departamento

Tel: 311 5525 ext. 303 y 310

Correo electrónico: informes@ulsac.edu.mx

Horario: lunes a viernes de 9:00 a 14:00 y de 16:00 a 19:00

Departamento de Servicios Escolares

Tec. Marcela Fernández Rabadán, Esp. en Control Escolar

Lic. José Antonio García Barranco, Responsable de Admisiones

Tel: 311 5525 ext. 508

Correo electrónico: mfernand@ulsac.edu.mx, jogarcia@ulsac.edu.mx

Horario: lunes a viernes de 8:00 a 18:00

Departamento Psicopedagógico

Lic. Mónica Ivonne Hernández Vega mhernand@ulsac.edu.mx

Lic. Laura Reyes Torres lreyes@ulsac.edu.mx

Tel: 311 5525 ext. 506

Horario: lunes a viernes de 8:00 a 15:00

Departamento de Acompañamiento y Becas

Lic. Elia Maldonado Aguilar

Tel: 311 5525 ext. 202 y 203

Correo electrónico: emaldona@ulsac.edu.mx

Horario: lunes a viernes de 9:00 a 14:00 y de 17:00 a 19:00

Recepción

Denisse Ruiz Ponce

Tel: 311 5525 ext. 501, 518

Horario: lunes a jueves de 7:00 a 14:00 y de 16:00 a 19:00

viernes de 7:00 a 15:00

Caja

Aux. Cont. Gricelda Bustamante Rangel

Tel: 311 5525 ext. 509

Horario: lunes a viernes de 8:00 a 16:00

Correo electrónico: gbustama@ulsac.edu.mx

Directorio:

Hno. Manuel Arróyave Ramírez

Presidente del Consejo de Gobierno

Mtro. Ángel Elizondo López

Rector

Ing. Oscar Mario Macedo Torres

Vice-Rector

Arq. José Ignacio Landaverde López

Director de Preparatoria

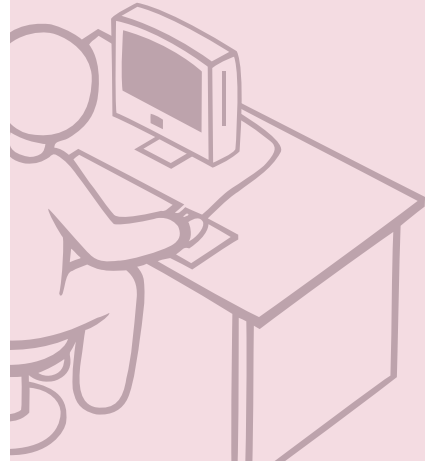

DeLaSalle |  Universidad La Salle Cuernavaca



Guía de admisiones para Preparatoria 2012



Hola

Esta guía está elaborada para orientarte en tu proceso de admisión a la **Preparatoria de La Salle**. Presta atención a cada uno de los pasos que deberás seguir para inscribirte y no olvides llevar todos tus documentos.

Para poder realizar el examen de admisión debes tener **todas las materias de secundaria aprobadas, inclusive las que estás cursando** y tener un promedio general mínimo de ocho.

Si tienes alguna duda llámanos por teléfono o envíanos un correo electrónico, nuestro directorio lo encontrarás en el reverso de esta misma guía.

¡Bienvenido!

Fechas de Exámenes de Admisión para Preparatoria

	Período para realizar los trámites	Examen de Admisión	Publicación de resultados de Admisión y Becas*	Límite para inscripción**
<i>Sin costo</i>	Del 22 de nov. al 1 de diciembre	3 de diciembre	14 de diciembre	15 de enero
<i>Primero</i>	Del 9 de enero al 8 de marzo	10 de marzo	22 de marzo	16 de abril
<i>Segundo</i>	Del 12 de marzo al 17 de mayo	19 de mayo	31 de mayo	15 de junio

*Publicación de resultados tanto de Admisiones como de solicitud de Becas.

** Verifica en la Circular de Pagos las ventajas especiales de inscripción oportuna.

1 Documentos

Desde tu computadora entra a nuestro sitio web: **www.ulsac.edu.mx** ingresa a Admisiones y descarga el **formato de identificación para trámites de admisión**, el **cuestionario para aspirantes** y el **formato de autobiografía**.

Lee cuidadosamente las instrucciones y llena los documentos que descargaste.

Reúne los documentos necesarios.



Reúne los documentos necesarios para su revisión y aprobación por Servicios Escolares:

Documentos para presentar examen:

- Fotocopia* de las calificaciones oficiales de 1o. y 2o. grado de secundaria expedidas por la escuela de procedencia, así como, fotocopia de las calificaciones parciales del 3er. grado, desde su inicio, a la fecha de efectuar el trámite (con original para cotejar) teniendo un promedio mínimo de 8 (ocho). No se aceptan constancias simples ni impresiones de internet.
- Fotocopia* del acta de nacimiento (formato nuevo).
- Fotocopia* de la CURP.
- Dos fotografías tamaño infantil (iguales y recientes, podrán ser a color o blanco y negro).
- Formato de Identificación para Trámites de Admisión que descargaste de internet (debidamente contestado).
- Cuestionario para Aspirantes que descargaste de internet (debidamente contestado).
- Formato de Autobiografía que descargaste de internet (debidamente contestado).
- Formato de Historia Clínica que descargaste de internet (debidamente contestado).
- Carta de buena conducta con fotocopia*.

* Todas las fotocopias deberán ser en tamaño carta.

Si eres estudiante extranjero

- Fotocopia del oficio de revalidación de la SEP.
- Fotocopia del documento de estancia legal en el país (FM2) y posteriormente, cuando ya estés inscrito, deberás tramitar la "Anotación del plantel educativo".

2 Entrega de documentos

Entrega tu documentación completa en Servicios Escolares. De lunes a viernes de 8:00 a 18:00 horas.

Después de revisada y entregada tu documentación deberás cubrir en Caja \$400 pesos correspondientes al importe de la **ficha de registro**, ahí mismo te entregaremos un recibo de pago.



Muestra tu recibo de pago en Servicios Escolares y recibe la **hoja de registro**, la **guía del examen de admisión**, la fecha de tus **entrevistas** y la fecha de tu **examen de admisión**.

3 Entrevistas

Acude puntualmente a la hora de tus **entrevistas**.

Te entrevistarán dos profesores de la Preparatoria.

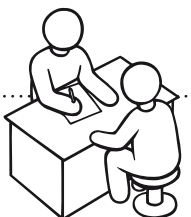

Las dos **entrevistas** personales se llevarán a cabo el mismo día.

Las **entrevistas** personales son un esfuerzo de nuestra Preparatoria por hacer del proceso de admisión una evaluación centrada no sólo en tus conocimientos, sino en el valor de tu potencial como ser humano y como estudiante. Es muy importante que acudas a éstas puntualmente en la hora y fecha asignadas.

Requisitos para solicitar beca

Los requisitos son: Presentar **solicitud**, promedio mínimo de nueve, que el estudio socioeconómico que se te realice demuestre inminente necesidad económica. Para mayor información acerca de las becas, comunícate con la Lic. Elia Maldonado al teléfono: 311 55 25 ext. 202 y 203.

La publicación de la **convocatoria de becas** será a partir del 10 de enero. Esta convocatoria permanecerá abierta durante todo el semestre enero-junio de 2012 y los resultados se darán a conocer el día de la publicación de los resultados de admisión correspondientes al periodo en el cual te hayas inscrito.

Mientras más temprano realices tu trámite de **solicitud de beca**, mayores posibilidades tendrás de verte favorecido.

4 Examen

Acude puntualmente a tu **examen de admisión** con tu **comprobante de ingreso**.



Deberás presentarte puntualmente en el lugar, fecha y hora señaladas para tu **examen**.

Al inicio realizarás el **examen de inglés**, el cual tiene como finalidad ubicarte en el nivel que te corresponde, posteriormente realizarás tu **examen de admisión**.

5 Publicación de Resultados

Consulta en nuestro sitio **web www.ulsac.edu.mx** en el vínculo "admisiones" los resultados del **examen de admisión**. Si apareces en la lista de admitidos descarga la **matrícula de inscripción**, la **carta de bienvenida**, la **circular de pagos** y toma nota de tu referencia bancaria que es personal e intransferible.



Los resultados también se publicarán en la Recepción de la Preparatoria.

6 Inscripción

Si apareciste en la lista de alumnos admitidos deberás depositar en el banco la primera parte de tu inscripción (también podrás hacerlo en la Caja de la Preparatoria). El depósito será al convenio CIE0768987 de Bancomer, a nombre de Universidad La Salle Cuernavaca, A.C., el importe correspondiente a la primera parte de la inscripción.



Cambia en la Caja de la Preparatoria tu ficha de depósito por un **recibo** y entrega ahí mismo tu **formato de matrícula de inscripción** debidamente contestada.

El costo de este pago puedes consultarlo en nuestro sitio web en el vínculo "cuotas", o llamando a la Preparatoria al (777) 3 11 55 25 extensión 509.

Documentos para inscripción definitiva:

- Original y dos copias* del Certificado de Secundaria.
 - Acta de Nacimiento original de reciente expedición y dos copias*.
 - Carta de buena conducta.
 - Dos copias* de la CURP. (Clave Única de Registro de Población)
 - Seis fotografías tamaño infantil, no instantáneas, blanco y negro, papel mate (hombres: rostro serio, camisa blanca, saco y corbata oscuros, formalmente peinados; mujeres: rostro serio, saco oscuro y blusa blanca, cabello recogido y sin adornos).
- *Todas las fotocopias deben ser tamaño carta.

Entrega tu documentación oficial completa en Servicios Escolares y estarás formalmente inscrito.



Cuando entregues toda la documentación, debidamente llenada, en Servicios Escolares estarás oficialmente inscrito. Es importante que todos los documentos que entregues se encuentren en perfectas condiciones, ya que no se aceptarán con manchas, rotos, perforados ni maltratados.



¡Listo!